

Trade Terminal MT4 Supreme Edition

Panduan ini memuat instruksi penginstalan dan penggunaan MT4 Supreme Edition. Proses penginstalan dan penggunaan sama dengan **MT5 Supreme Edition baru**. Cukup ikuti instruksi di MetaTrader 5 Supreme Edition.

1. Ikhtisar Trade Terminal

1.1. Membuka trade terminal

[Unduh MT4 Supreme Edition](#) dan pastikan MetaTrader 4 tidak dibuka pada saat proses penginstalan.

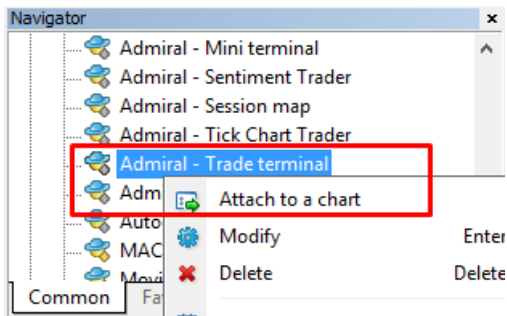

Untuk memulai trade terminal, buka grafik untuk simbol apa saja di platform trading MetaTrader 4 (MT4). Setelah itu, tambahkan expert advisor (EA) *Admiral Trade Terminal* ke grafik. Anda bisa:

1. *mengklik ganda* pada EA di daftar Navigator MT4 dan menggeser EA ke grafik, atau
2. *klik kanan* pada nama EA dan memilih *Attach to a chart* dari menu konteks.

Anda hanya bisa menjalankan satu EA per grafik di MT4. Jika EA sudah berjalan di grafik, maka menambahkan Mini Terminal akan menggantikan EA yang sudah ada. Untuk menjalankan trade terminal dan juga EA lainnya, Anda bisa membuka lebih dari satu grafik.

Terminal trading menggunakan satu jendela grafik sepenuhnya. Untuk menghindari kehilangan pengaturan dan penyesuaian yang Anda buat di grafik Anda saat ini, pastikan Anda membuka grafik baru untuk menjalankan trade terminal.

1.2. Komponen trade terminal

Trade Terminal terdiri dari tiga komponen:

1. market watch
2. info akun
3. daftar order.

Anda bisa menyembunyikan info akun dan daftar order dengan mengklik panah ganda di bilah judul masing-masing. Ini akan memberi ruang maksimum untuk market watch. Anda juga bisa mengatur ukuran ketiga jendela itu secara manual untuk mengoptimalkan ruang sesuai preferensi Anda sendiri. Caranya, klik pada bingkai yang memisahkan dua jendela dan geser.

The screenshot displays the Admiral Markets Trading Terminal interface. The main window is titled "Trading terminal" and contains a "Market Watch" section with four trading widgets for [DAX30], EURUSD, USDCHF, and CADCHF. Each widget shows current prices, lot sizes, and stop-loss/take-profit settings. To the right is an "Account info" panel for account 21082766 (EUR) showing a balance of 12,386.17. At the bottom is an "Open and pending orders" table with columns for Ticket, Symbol, Action, Volume, Net profit, Pips, S/L, T/P, Risk, and Profit.

Trade terminal menampilkan semua aktivitas di akun trader, bukan hanya order yang dibuat menggunakan trade terminal itu sendiri. Contohnya, jika Anda menjalankan sistem otomatis atau menempatkan order secara manual menggunakan fitur built-in MT4, maka aktivitas ini akan ditampilkan di ikhtisar akun dan daftar order di trade terminal.

2. Market watch

Market watch menampilkan widget trading seperti mini terminal untuk setiap simbol. Setiap widget ini berfungsi dengan cara yang sangat mirip dengan mini terminal pada grafik, yang dijelaskan dalam panduan tersendiri.

Simbol pada market watch trade terminal disinkronkan dengan market watch MT4 sendiri. Dengan kata lain, untuk menambahkan atau menghapus simbol dari trade terminal, Anda harus menambahkan atau menghapusnya dari market watch MT4. Trade terminal kemudian akan mensinkronkan daftarnya dalam hitungan detik.

Market Watch

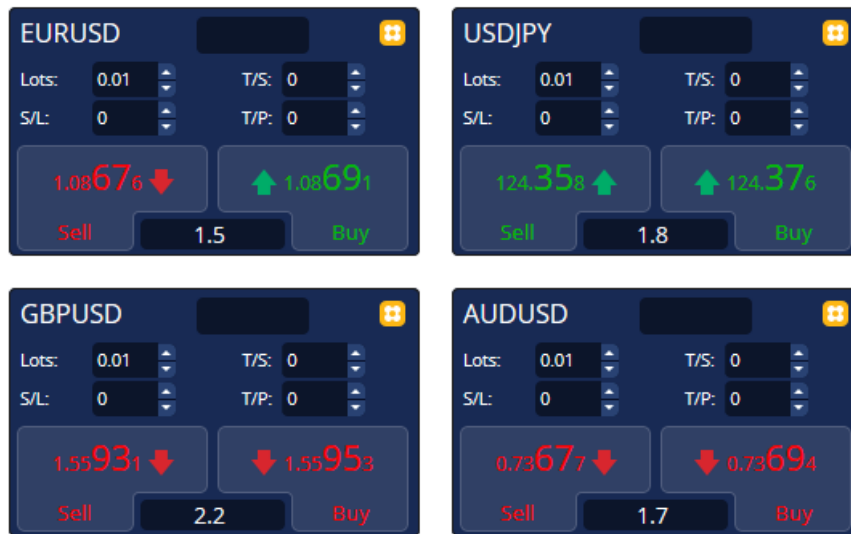

Kecepatan dan penggunaan prosesor trade terminal bergantung pada jumlah simbol yang ditampilkan. Penggunaan prosesor yang berlebihan dapat mengakibatkan keterlambatan dalam penempatan order atau penutupan input.

2.1. Menempatkan trade beli/jual

Anda bisa menempatkan order beli atau jual setiap simbol di market watch menggunakan tombol *Buy* dan *Sell*. Indikator status di bagian atas setiap widget akan menampilkan posisi bersih Anda saat ini untuk simbol tersebut, misalnya +0.10 jika Anda memegang posisi long 0.1 lot atau -0.10 jika Anda memegang posisi short 0.1 lot.

Anda dapat mengatur besar lot untuk order baru, menentukan stop-loss, take-profit, atau trailing stop dengan menggunakan tombol *Buy* dan *Sell* di atas.

2.2. Kalkulator trade

Anda bisa membuka kalkulator trade untuk setiap kolom ini dengan menahan tombol *CTRL* dan *mengklik kiri* di kolom yang sesuai.

Contoh:

1. Jika Anda berencana untuk trading 0.25 lot dan ingin menetapkan stop-loss yang setara 100 EUR tepat atau persentase ekuitas Anda, Anda bisa
2. *ctrl+klik* di kolom S&L untuk membuka kalkulator dan sistem akan menghitung jumlah pip tepat untuk Anda.

Jika kalkulasi tepat tidak memungkinkan karena batasan besar trade (misalnya khusus lot lengkap untuk CFD), sistem akan membulatkan ke bawah.

Lot size calculation Lot size calculation -- Webseitendialog

Calculate lot size from S/L

Calculate the lot size to use based on the size of the S/L and the amount of cash to risk.

S/L: pips

Fixed cash risk: EUR
 % of equity: % of EUR 12677.03
 % of balance: % of EUR 12,700.47

Lot size calculation

Cash risk: EUR 100.00
 Pip value per lot: EUR 9.06
 S/L risk per whole lot: EUR 181.12
 Lots: **0.55**

[Set lots](#)

	Margin +	Margin In Use	Free Margin
Buy 0.50	10.00	164.66	12,512.38
Sell 0.50	110.00	264.66	12,412.38

Margin usage is indicative

Kalkulator ini memberi informasi mengenai persyaratan margin order baru Anda jika Anda menekan *ctrl+klik* di kolom lot.

2.3. Menempatkan order pending

Anda bisa membuat order pending (limit dan stop dengan mengeklik  dan memilih *New order*. Anda bisa mengubah tipe order, titik masuk, stop-loss, take-profit, dan sebagainya.

Harga masuk untuk order pending dapat ditentukan sebagai harga tetap (misalnya 1.2351) atau jumlah pip. Contoh:

1. Jika Anda memilih buy-limit dan memasukkan nilai 20 pips, bukan berupa harga pasti, maka
2. order limit akan dibuat sebesar 20 pips di bawah harga saat ini.

2.4. Order One-Cancel-Other (OCO)

Formulir order baru yang dapat diakses melalui  juga dapat digunakan untuk membuat order OCO. Ada dua jenis order OCO.

1. *OCO breakout* dapat Anda gunakan untuk menentukan dua harga atau dua nilai pips, di kedua sisi harga saat ini. Mini terminal akan menempatkan buy stop dan sell stop yang sesuai. Jika salah satu order pending terpenuhi, order lainnya otomatis akan dibatalkan. Anda biasanya menggunakan ini saat Anda menduga akan ada pergerakan harga yang signifikan, namun tidak yakin apakah arahnya naik atau turun, misalnya trading menurut berita. Banyak strategi trading yang berdasarkan trading sesuai breakout dan fungsi ini menyediakan antarmuka yang nyaman untuk itu.
2. *OCO reversion* atau pembalikan OCO memerintahkan mini terminal untuk menempatkan buy limit atau sell limit, bukan buy stop atau sell stop. Biasanya tipe order ini digunakan jika Anda memperkirakan pergerakan ke salah satu arah diikuti oleh pembalikan ke harga saat ini, misalnya pantulan dari level tertinggi atau terendah kemarin.

2.5. Template order

Jika Anda sering menggunakan tipe order tertentu (misalnya buy limit 20 pips di bawah harga saat ini, dengan S/L dan T/P 100-pip), Anda bisa menyimpannya sebagai template dan digunakan dengan cepat di masa mendatang. Cukup dengan:

1. klik  tombol
2. masukkan detail di formulir *New order* dan
3. klik *Save template* dan beri nama template.

Anda dapat mengeksekusi template yang telah tersimpan dengan cepat di masa mendatang dengan cara:

1. menahan *ctrl+klik*  kemudian
2. memilih template dari daftar, dan
3. order Anda akan otomatis dieksekusi.

Perhatikan bahwa program ini tidak akan meminta konfirmasi lebih lanjut apabila Anda menempatkan order dengan cara ini.

2.6. Menutup order



Untuk menutup posisi terbuka, klik penanda posisi di bagian atas mini terminal (teks +0.10, -0.50, dsb.) dan geser untuk membuka panel opsi.

Panel menampilkan profitabilitas order Anda dalam nominal dan pips. Harga di bawah profit dalam pips adalah harga masuk rata-rata posisi tersebut jika ada lebih dari satu order terbuka.

Anda dapat memilih untuk menutup semua order terbuka simbol tersebut (semua trade untung atau rugi), atau membuat lindung nilai atau membalikkan posisi terbuka.

MT memiliki banyak fitur inovatif untuk menutup order, termasuk:

1. *Close all* - menutup semua posisi dan order pending
2. *Close open positions* - menutup semua trade aktif (order pending tetap terbuka)
3. *Delete pending orders* - hanya menutup order pending
4. *Close all winners* - menutup semua order terbuka yang untung
5. *Close all losers* - menutup semua order terbuka yang merugi
6. *Reverse* - menutup posisi saat ini dan membuka posisi baru dengan arah berlawanan dan volume yang sama persis
7. *Hedge* - membuka posisi baru dengan arah berlawanan dan volume yang sama persis tanpa menutup posisi saat ini.

Anda bisa menutup masing-masing order di jendela MT4 biasa atau menggunakan berbagai pengaturan, ekstensi, dan template dari mini terminal baru.

2.7. Informasi simbol

Anda bisa melihat informasi simbol dengan mengklik  dan memilih *Symbol information*. Jendela akan menampilkan pergerakan harga minimum untuk simbol tersebut, serta besar trade minimum dan maksimum, dsb.











2.8. Buka grafik baru

Anda bisa membuka jendela grafik baru dengan mengklik  dan memilih *New chart*.

3. Ikhtisar akun

Account summary atau ikhtisar akun menampilkan informasi penting mengenai akun Anda, seperti saldo, ekuitas, P/L mengambang, margin bebas, dan jumlah posisi terbuka.

Account info: 21104877 (EUR)		
Setting	Value	
Balance	7,581.94	
Equity	7,670.01	
Floating P/L	+88.07	
Free Margin	7,470.01	
Margin In Use	200.00	
Open Positions	1	
Pending Orders	0	
Pips Profit	+9.7	

Anda bisa mengatur alarm untuk entri apa pun dengan mengklik ikon lonceng di sebelahnya. Contohnya, Anda bisa mengatur alarm jika:

1. margin bebas Anda berada di bawah \$1000, atau
2. saat tidak ada posisi sama sekali (semua posisi telah ditutup).

Alarm ditampilkan sebagai pemberitahuan pop-up di MT4 dan juga bisa dikirim ke email Anda.

Ketika alarm dibuat, warna ikon lonceng akan berubah menjadi kuning. Ketika alarm terpicu, warna akan berubah menjadi merah.

3.1. Level peringatan

Anda bisa membuat peringatan dengan menetapkan batas tertentu (misalnya 1000) dan memilih apakah peringatan akan terpicu ketika nilai:

1. melebihi batas
2. turun di bawah batas
3. sama persis dengan batas, atau
4. tidak sama dengan batas.

Contoh:

1. Jika saat ini ada dua posisi terbuka dan Anda ingin menerima peringatan apabila ada perubahan dalam bentuk apa pun, Anda
2. memasukkan nilai 2 untuk peringatan dan memilih opsi *Not equal to* (Tidak sama dengan).

The image shows a screenshot of the 'Alarm' dialog box in the MT4 trading platform. The dialog box has a title bar with 'Alarm' and a close button. It contains several sections: 'Alarm on item' with a dropdown menu set to 'Balance'; 'Level for alarm' with a dropdown menu set to 'Less or equal to' and a text input field containing '0'; 'Repeat' with a dropdown menu set to '10 minutes'; 'Email' with a checkbox labeled 'Send email (requires MT4 email settings in Tools|Options|Email)'; and 'Close orders/charts' with two checkboxes: 'Close all orders' and 'Close all charts (stops EAs trading)'. At the bottom of the dialog box are two buttons: 'Save' and 'Turn off'.

3.2. Peringatan berulang

Peringatan dapat diatur agar menjadi non-aktif setelah terpicu, atau terus berulang. Periode pengulangan memberi tahu terminal untuk mengabaikan peringatan untuk beberapa menit tertentu.

Contoh:

1. Jika Anda meminta peringatan jika margin bebas turun di bawah \$1000, maka
2. periode pengulangan mencegah alarm untuk berulang kali terpicu (setiap beberapa detik) jika margin bebas terus berfluktuasi antara \$999 dan \$1001.

3.3. Email

Anda bisa menerima notifikasi email opsional apabila peringatan terpicu, selain mendapatkan peringatan pop up standar biasa di layar Anda. Untuk menerima email, Anda harus mengaktifkan pengaturan email MT4, yang dapat Anda konfigurasi menggunakan menu utama MT4 - *Tools > Options > Email*.

3.4. Menutup grafik dan order

Anda bisa mengatur dua tindakan spesifik jika peringatan terpicu.

1. *Close all orders* atau Tutup semua order, ini akan menutup semua posisi terbuka dan menghapus semua order pending ketika alarm terpicu. Ini biasanya digunakan sehubungan dengan peringatan margin bebas, karena Anda ingin menutup posisi untuk mencegah margin call.
2. *Close all charts* atau Tutup semua grafik, ini akan menutup semua grafik MT4 selain grafik trade terminal itu sendiri. Tujuan utamanya adalah menghindari expert advisor (EA) di grafik lain untuk menempatkan trade lebih lanjut.

4. Daftar order

Order list atau daftar order menampilkan semua posisi terbuka dan order pending di akun Anda dan menyediakan perangkat untuk mengelola order tersebut. Ini menyalin informasi dari daftar order MT4 sendiri dan menyertakan detail tambahan seperti durasi trade dan profitabilitas dalam pips.

Open and pending orders											
Ticket	Symbol	Action	Volume	Net profit	Pips	S/L	T/P	Risk (in...)	Profit (i...)	Open p...	
✖ 93279131	EURUSD	Buy	1.00	+94.42	+10.4		1.10397	No s/l	+319.57	1.10045	
✖ 93291896	[DAX30]	Buy	2.00	0.00	0.0		10,223.7	No s/l	+49.00	10,199.2	

Jika 🚩 di samping order berubah menjadi ✖ maka berarti trade terminal melaksanakan tindakan otomatis terhadap order, misalnya

1. trailing stop
2. penutupan otomatis, atau
3. order mungkin bagian dari grup OCA.

Anda dapat memeriksa tindakan mana yang sedang diproses dengan mengklik ikon tersebut dan memilih *Tasks in progress*.

4.1. Mengurutkan daftar dan mengatur kolom

Anda bisa mengurutkan daftar order berdasarkan kolom. Klik pada header misalnya *Ticket* untuk mengurutkan dari kecil ke besar. Klik kembali untuk mengurutkan dari besar ke kecil.

Anda juga bisa mengatur kolom pada daftar dengan menggeser header. Tekan dan tahan tombol kiri mouse pada header, kemudian geser pointer mouse ke lokasi baru kolom tersebut yang Anda inginkan.

Anda juga bisa menampilkan/menyembunyikan kolom dengan mengklik tanda panah di samping kolom dan memilih apa yang ingin Anda tampilkan atau sembunyikan di menu kolom.

4.2. Menutup order

Anda bisa menutup posisi terbuka atau menghapus order pending dengan mengklik ✖ di sampingnya.

Opsi Close di toolbar di atas daftar order memuat beberapa opsi untuk menutup sejumlah order, termasuk:

1. *Close all* - menutup semua posisi dan order pending
2. *Close open positions* - menutup semua trade aktif (order pending tidak terpengaruh)
3. *Delete pending orders* - menghapus semua order pending (posisi aktif tidak terpengaruh)
4. *Close all winners* - menutup semua order terbuka yang untung
5. *Close all losers* - menutup semua order terbuka yang merugi.

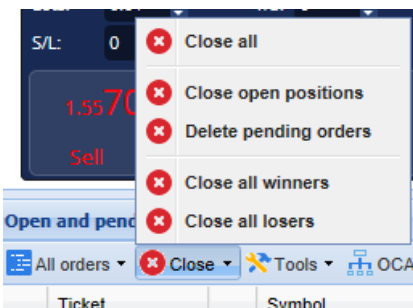

4.3. Modifikasi order

Anda bisa melakukan berbagai tindakan terhadap order, termasuk menutup sebagian, mengubah S/L, dan mengatur trailing stop.

Untuk mengakses fungsi ini:

1. klik 🚩 di samping suatu order
2. pilih *All orders* di bawah *Tools* di bilah menu di atas daftar order - menu pop-up akan melaksanakan tindakan yang diinginkan (misalnya penutupan sebagian) untuk setiap order

3. pilih beberapa order dari daftar kemudian klik *Selected orders* dari menu *Tools*
4. klik  di jendela rangkuman.

4.3.1. Memilih order dari daftar

Anda bisa memilih beberapa order dari daftar untuk melakukan tindakan tertentu hanya pada order yang dipilih. Fitur daftar order ini mengikuti cara kerja standar aplikasi Windows.

1. Mengklik entri akan memilih baris itu saja dan menghapus pilihan entri sebelumnya.
2. *Shift+klik* akan memilih semua entri antara yang saat ini dipilih dan item yang Anda klik.
Contohnya
 1. jika ada lima entri di daftar order dan
 2. Anda ingin memilih item dua hingga empat, maka Anda
 3. mengklik item dua dan *shift+klik* item empat.
3. Menggunakan *ctrl+klik* akan mengubah pilihan entri. Misalkan entri tersebut saat ini belum dipilih, maka tindakan itu akan memilihnya. Jika entri tersebut sudah dipilih, maka tindakan tersebut akan membuat entri tidak dipilih. Anda bisa memilih semua entri di daftar kecuali satu entri dengan cara:
 1. mengklik entri pertama kemudian
 2. *shift+klik* entri terakhir dan
 3. *ctrl+klik* order yang tidak ingin Anda pilih.

Setelah Anda memilih sebagian entri di daftar order, Anda bisa menggunakan opsi *Selected orders* di menu *Tools*. Fungsi ini dinonaktifkan apabila saat ini tidak ada order yang dipilih.

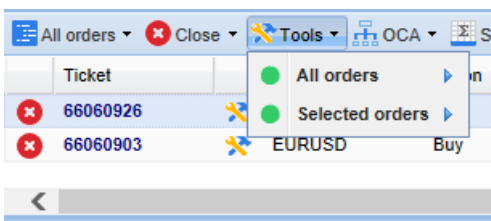

4.3.2. Penutupan parsial, S/L, T/P, dan T/S

Anda bisa:

1. menutup sebagian (parsial) suatu order dan
2. membuat/mengubah stop loss (S/L), target profit (T/P), atau trailing stop (T/S).

Nilai stop loss dan target profit ditentukan dalam pips, walaupun S/L dan T/P juga dapat diatur di titik impas yaitu harga masuk order.

Penutupan parsial tidak selalu dapat diproses secara tepat. Contohnya, Anda tidak bisa menutup parsial persis 50% untuk order sebesar 0.03 lot karena 0.015 lot bukan ukuran yang dapat dilaksanakan. Penutupan parsial selalu dibulatkan ke bawah ke besar lot terdekat yang diperbolehkan oleh broker Anda.

Contoh:

1. Jika Anda meminta menutup 50% order Anda yang besarnya 0.03 lot, maka
2. software akan menutup 0.01 lot dan menyisakan
3. order 0.02 lot.

Harap diperhatikan bahwa trailing stop diproses oleh software trade terminal, bukan broker Anda. Trailing stop akan berhenti bekerja jika Anda menutup trade terminal (atau MT4).

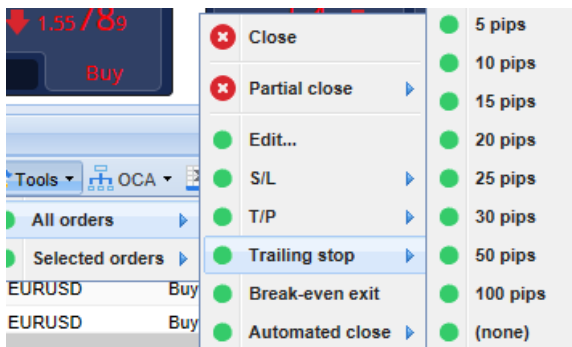

4.3.3.Detail order

Anda bisa membuka jendela pop-up untuk setiap order dengan mengklik nomor tiket atau mengklik  dan memilih *Edit*.

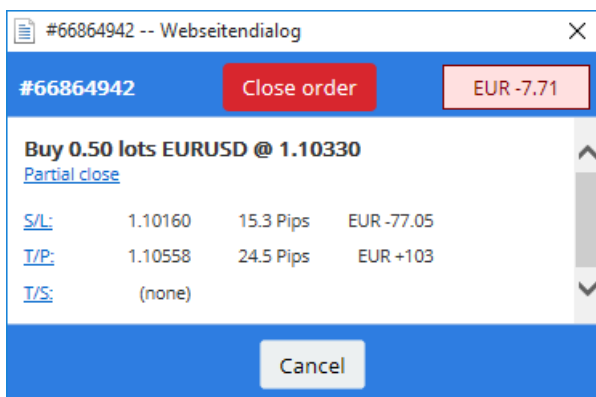

Jendela pop-up menampilkan:

1. seberapa dekat S/L dan T/P akan tercapai (misalnya, untuk order long, jarak dari harga bid saat ini ke S/L) dan
2. efek nominal pada saldo jika S/L atau T/P tercapai.

Profit order saat ini ditampilkan di kanan atas jendela. Profit dapat diubah antara nominal dan pips dengan cara mengkliknya.

Anda bisa menutup order menggunakan tombol merah dan mengubah S/L, T/P, atau trailing stop dengan mengklik opsi yang sesuai.

4.4.Penutupan otomatis

Penutupan otomatis (automated close) dapat Anda gunakan untuk membuat aturan untuk keluar dari suatu posisi terbuka. Ini dapat terdiri dari beberapa bagian (misalnya mengurangi suatu posisi saat batas profit tertentu tercapai) dan bisa menyertakan visual serta pemberitahuan via email. Penutupan otomatis juga dapat disimpan sebagai template yang dapat digunakan dengan cepat di masa mendatang.

Harap diperhatikan bahwa penutupan otomatis diproses oleh software trade terminal, bukan broker Anda. Ini akan berhenti bekerja jika Anda menutup trade terminal atau MT4.

Anda bisa membuat penutupan otomatis dan menjalankan yang sudah ada dengan memilih:

1. *Automated close* dari menu *Tools* untuk satu atau beberapa order, kemudian
2. *Create* untuk membuat aturan penutupan otomatis baru, atau
3. *Edit* jika sudah ada penutupan otomatis aktif untuk order tersebut.

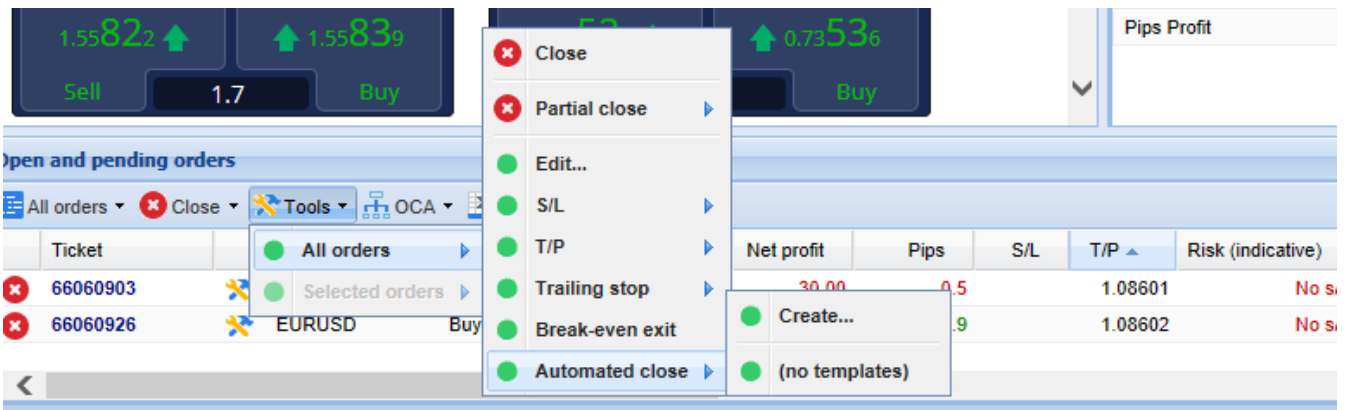

4.4.1. Ketentuan/aturan penutupan otomatis

Pada bagian atas formulir *Automated close*, Anda memilih batas jika aturan ini diberlakukan.

Anda memilih sejumlah kriteria seperti profit order dalam pips atau durasi dan nilai batas. Contohnya, untuk melaksanakan tindakan begitu order telah dibuka selama satu jam, Anda memilih *Order duration, greater or equal to* (Durasi order, lebih besar atau sama dengan) dan memasukkan nilai 60.

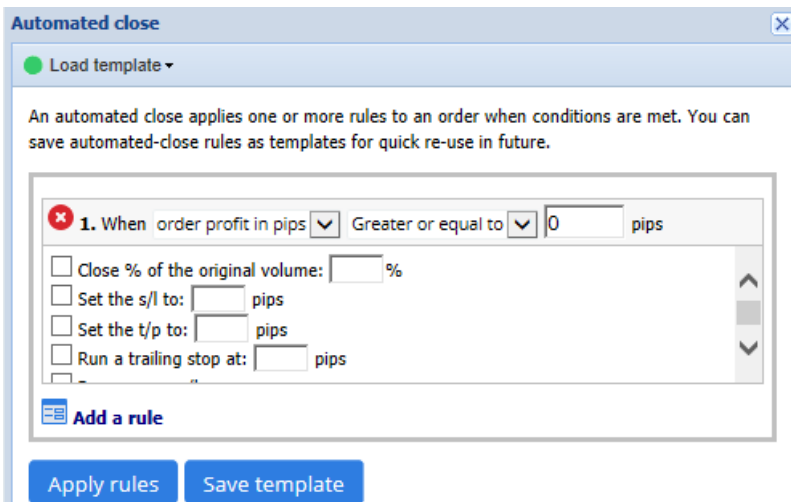

Untuk setiap ketentuan penutupan yang Anda buat, Anda bisa membuat sejumlah tindakan seperti menutup sebagian atau semua order, mengatur stop loss atau trailing stop, atau mengirim notifikasi via email. Anda hanya perlu memberi tanda centang di samping setiap tindakan yang Anda inginkan dan isi kolom yang sesuai, misalnya persentase order yang ingin Anda tutup.

Harap diperhatikan bahwa persentase order yang akan ditutup dihitung sehubungan dengan besar awalnya, bukan besar saat ini setelah penutupan parsial sebelumnya.

Contoh:

1. Jika Anda memiliki dua tahap, dan setiap tahap diatur untuk menutup 50% order, maka
2. order akan ditutup seluruhnya pada saat tahap kedua tercapai.

4.4.2. Menyimpan penutupan otomatis sebagai template

Setelah Anda menetapkan penutupan otomatis, Anda bisa menyimpannya sebagai template dengan mengklik tombol *Save template*. Selanjutnya, template yang telah disimpan dapat diberlakukan pada order dengan cara:

1. memilih *Automated close* dari menu *Tools* kemudian
2. memilih template dari sub-menu.

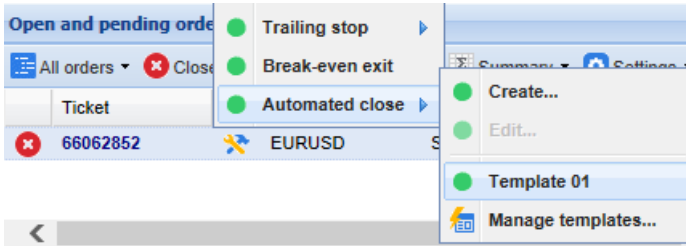

Anda bisa mengatur daftar template penutupan otomatis yang telah Anda simpan dan menghapus yang sudah tidak Anda butuhkan dengan memilih *Manage templates* dari sub-menu.

Perhatikan bahwa program ini tidak akan meminta konfirmasi lebih lanjut apabila Anda menempatkan order dengan cara ini.

Template penutupan otomatis disimpan secara lokal di PC Anda. Jika Anda ingin menggunakan MetaTrader 4 Supreme Edition di PC lain, Anda harus:

1. mentransfer template Anda ke PC yang ingin Anda gunakan, atau
2. membuat template baru.

4.5. Grup OCA

Trade terminal dapat Anda gunakan untuk membuat grup OCO order pending - semua order yang tersisa secara otomatis akan dihapus jika satu order terisi.

Order OCE pada dasarnya adalah grup OCA, yang hanya memiliki dua order di dalam satu grup.

Harap diperhatikan bahwa grup OCA diproses oleh software trade terminal, bukan oleh broker Anda. Ini akan berhenti bekerja jika Anda menutup trade terminal atau MT4.

Anda bisa membuat grup OCA dengan memilih *Create OCA group* dari menu *OCA*. Opsi ini hanya tersedia jika Anda memiliki setidaknya dua order pending. Beri nama yang mudah diingat untuk grup tersebut dan beri tanda centang pada pending order yang ingin Anda sertakan.

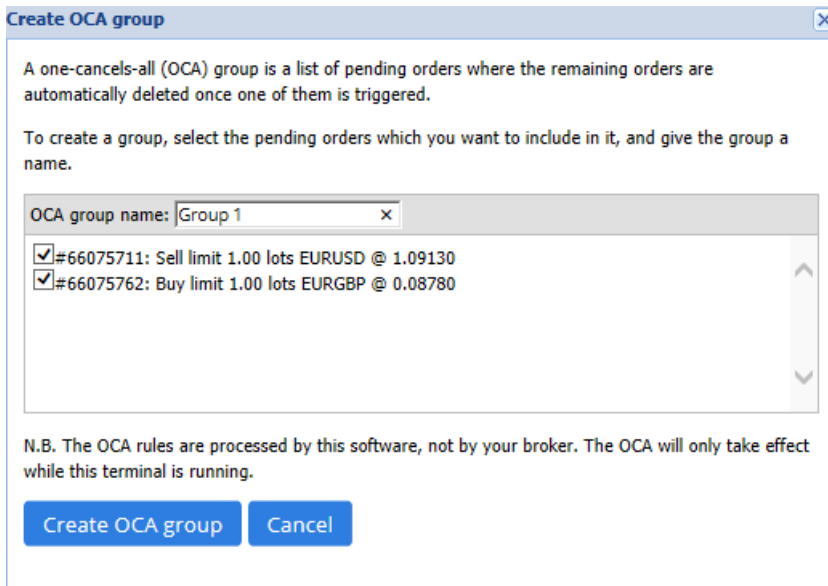



Satu order dapat masuk ke lebih dari satu grup OCA, dan order dalam satu grup dapat ditujukan untuk berbagai simbol yang berbeda. Anda bisa menghapus grup OCA dengan memilih *Delete OCA group* dari menu *OCA*. Harap diperhatikan bahwa ini tidak menghapus order pending, hanya mencegah trade terminal menjalankan aturan OCA terhadap order tersebut.

4.6. Rangkuman order

Anda bisa melihat rangkuman posisi terbuka Anda (misalnya menurut simbol, arah, durasi, dsb.) menggunakan menu *Summary* pada toolbar di atas daftar order. Ini akan membuka jendela mengambang yang memuat informasi agregat mengenai order, contohnya:

1. total profit/loss untuk semua posisi terbuka
2. total volume dari suatu nilai trade
3. posisi long dan short satu per satu.

Category	Ope...	Profit	Swap	Comm	NetP...	Pips	Volu...
Long		1	-9.02	0.00	0.00	-9.02	-4.7 Long 0.30
Short		1	-13.43	0.00	0.00	-13.43	-1.4 Short 1...

Anda bisa menjalankan tindakan terhadap semua order di satu kategori dengan mengeklik  ikon

4.7. Pengaturan

Anda bisa mengelola pengaturan untuk trade terminal (dan semua salinan mini terminal di grafik) dengan memilih *Confirmations and preferences* dari menu *Settings* (pada toolbar di atas daftar order).

Ada beberapa opsi yang tersedia:

1. *Confirm new orders* - Konfirmasi order baru, mengaktifkan/menonaktifkan konfirmasi saat Anda menempatkan order cepat, dengan mengeklik tombol Beli dan Jual yang berwarna hijau dan merah di widget trading
2. *Confirm close-all* - Konfirmasi tutup semua, mengaktifkan/menonaktifkan konfirmasi saat Anda menutup semua order untuk satu simbol, dengan mengeklik pada indikator status
3. *Hedging mode* - Mode lindung nilai, default trade terminal, yaitu sifat standar MT4 secara keseluruhan. Jika Anda menempatkan order beli kemudian membuat order jual untuk simbol yang sama (atau sebaliknya), software akan membuat dua order terbuka. Anda juga bisa memilih menjalankan software dalam mode non-hedging. Jika Anda memiliki order beli dan kemudian menempatkan order jual, maka order jual akan menutup order beli, bukan membuat order baru.

Confirmations and settings -- Webseitendialog

These settings affect the full terminal and all mini in-chart terminals.

Confirm quick-buy and quick-sell orders

Confirm close-all for symbols

Non-hedging mode (sells close buys, and vice versa)

Max order slippage:

Sounds:

New market order: (none) Test

New pending order: (none) Test

Filled pending order: (none) Test

Closed position: (none) Test

Deleted pending order: (none) Test

Contoh:

1. jika Anda memiliki order beli 0.3 lot dan menempatkan order jual 0.1 lot, maka
2. order tersisa yang Anda miliki adalah order beli sebesar 0.2 lot.

Menonaktifkan hedging biasanya dapat digunakan untuk menutup order dengan lebih cepat. Mengeklik tombol antarmuka untuk tipe order yang saat ini tidak dibuka dapat digunakan untuk menutup atau menutup sebagian order terbuka. Jika hedging diaktifkan, maka ini akan membuka order baru.

4.7.1. Notifikasi suara

Selain itu, menu dapat digunakan untuk mengatur notifikasi suara jika ada peristiwa tertentu. Pilih suara dan tentukan untuk kejadian tertentu, termasuk:

1. *Order pasar baru*
2. *Order pending baru*
3. *Order pending diaktifkan*
4. *Posisi ditutup*
5. *Order pending dihapus.*

Tombol *Test* dapat Anda gunakan untuk mencoba suara yang Anda pilih.

Pastikan Anda menyimpan pengaturan. Jika tidak, pengaturan akan dibuang.

4.7.2. Melepas trade terminal

Dengan cara ini, Anda bisa trading dari beberapa monitor di satu waktu.

Anda bisa melepas trade terminal menjadi jendela terpisah dengan cara mengeklik  *Settings* dan pilih *Undock terminal*. Anda dapat terus trading saat terminal dilepas dari grafik. Untuk menggabungkan kembali, klik *Tools* dan pilih *Re-dock terminal*.

Anda juga bisa mengubah pengaturan ini saat mengaktifkan trade terminal. Caranya, buka tab *Inputs* dan aktifkan pengaturan *UndockAtStartup*.

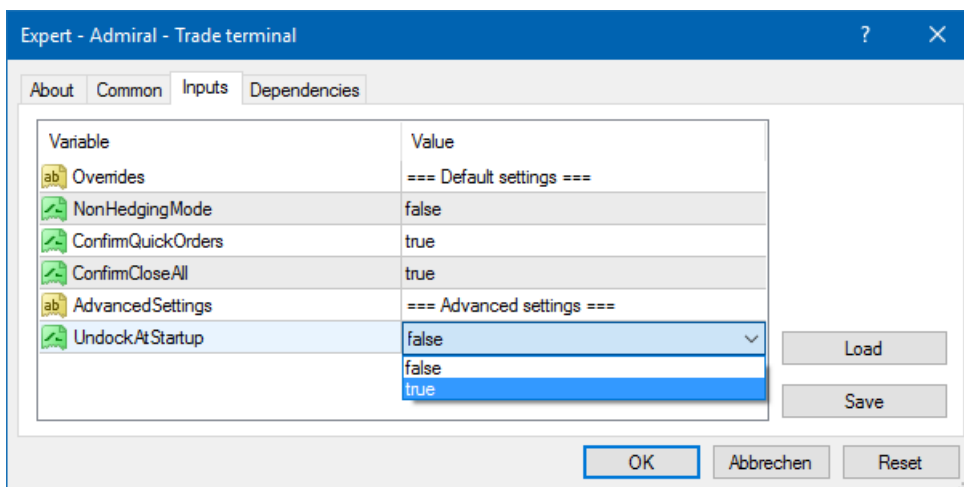

5. Info selengkapnya

Kunjungi [channel YouTube](#) untuk melihat rekaman trade live, tutorial, [tutorial trade terminal](#), dan daftar video sorotan ekstensi.

Disklaimer:

Harap diperhatikan bahwa add-on ini tersedia gratis dari penyedia layanan teknikal eksternal berdasarkan teknologi Expert Advisor di MT4 dan MT5. Seperti semua plugin Expert Advisor (EA) lainnya, ini hanya aktif jika MetaTrader Anda telah terhubung ke internet dan server kami. Walaupun EA telah diuji secara menyeluruh dan keandalan teknisnya seharusnya memadai, namun malfungsi selalu mungkin terjadi. Pastikan Anda memahami sepenuhnya fungsionalitas semua add-in dan ekstensi, misalnya dengan berlatih menggunakannya secara menyeluruh di akun demo. Sebelum menggunakan EA, Anda harus mengakui bahwa Admirals tidak bertanggung jawab sama sekali atas kerugian atau kehilangan lainnya yang terjadi karena penggunaan EA oleh Anda.